

CONTRALORIA GENERAL DEL ESTADO

ORGANIGRAMA ESTRUCTURAL

NIVEL ALTA DIRECCION
 PROCESO GOBERNANTE

NIVEL ASESOR
 PROCESO HABILITANTE

NIVEL AUXILIAR O DE APOYO
 PROCESO HABILITANTE

NIVEL LINEAL U OPERATIVO
 PROCESO DE VALOR AGREGADO

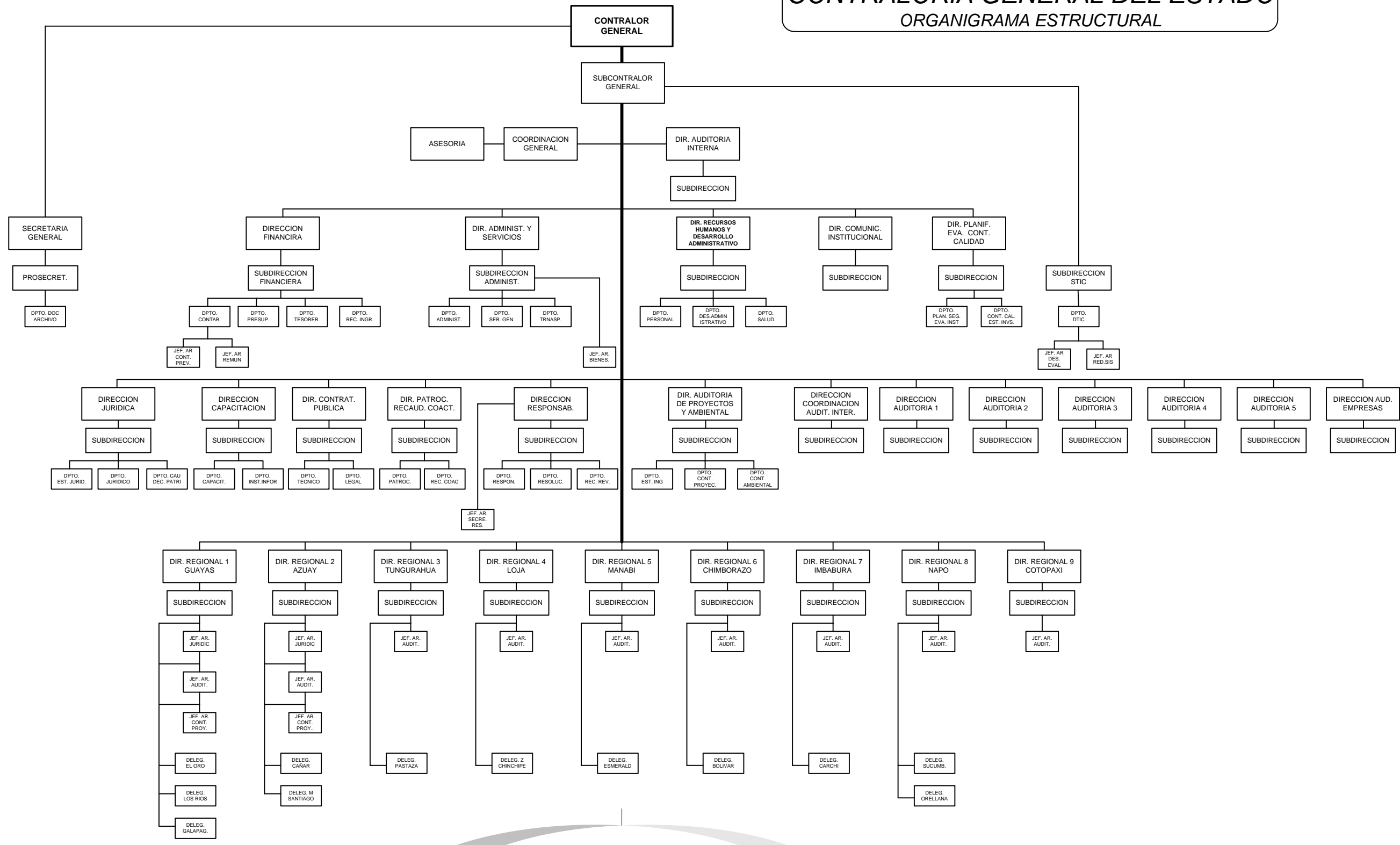

APROBADO POR:

Dr. Genaro Peña Ugalde
CONTRALOR GENERAL DEL ESTADO, SUBROGANTE
 SEPTIEMBRE - 2006

NOTA:

- 1) DIRECCION REGIONAL 8 INCLUIRA EL CANTON PALORA EN LA PROVINCIA DE MORONA SANTIAGO Y EXCLUIRA LA ZONA DENOMINADA ALTO SUCUMBOS QUE PERMANECERA BAJO DEPENDENCIA DE LA DIRECCION REGIONAL 7, POR RAZONES OPERATIVAS Y LOGISTICAS

ELABORADO POR: DIRECCION DE RECURSOS HUMANOS Y DESARROLLO ADMINISTRATIVO
 DEPARTAMENTO DE DESARROLLO ADMINISTRATIVO